

# L'ORDINE

---

---

Guida introduttiva all'Ordine degli Ingegneri  
della provincia di Trento



ORDINE  
degli INGEGNERI  
della provincia di TRENTO

# INDICE

L'ORDINE	3
COME ISCRIVERSI ALL'ORDINE	4
ISCRIZIONE AD INARCASSA	5
LE COMMISSIONI TECNICHE	7
SERVIZI: CONVENZIONI E CONSULENZE	8
BACHECA LAVORO E PORTALE WORKING	8
VETRINA PROFESSIONALE	10
PEC, FIRMA DIGITALE E CNS	11
EUROPACONCORSI	12
CONVENZIONE RC PROFESSIONALE	14
CONVENZIONE CON LA RIVISTA "PUNTOSICURO"	14
SPORTELLO LEGALE, FISCALE E ASSICURATIVO	15
INARCASSA	16
CERTIFICAZIONE DELLE COMPETENZE	18
AGGIORNAMENTO COMPETENZA PROFESSIONALE E FORMAZIONE	20
SOGGETTI OBBLIGATI	20
CFP PER POTER ESERCITARE	21
MODALITÀ DI ACQUISIZIONE	21
ATTIVITÀ FORMATIVE RICONOSCIUTE	21
OBBLIGHI E CFP RICONOSCIUTI AI NEO-ISCRITTI	21
APPRENDIMENTO NON FORMALE: DOVE REPERIRE LE INFORMAZIONI	22
AUTOCERTIFICAZIONE 15 CFP	22
LA FONDAZIONE LUIGI NEGRELLI	23
L'ORGANISMO DI MEDIAZIONE DELLA FONDAZIONE	24

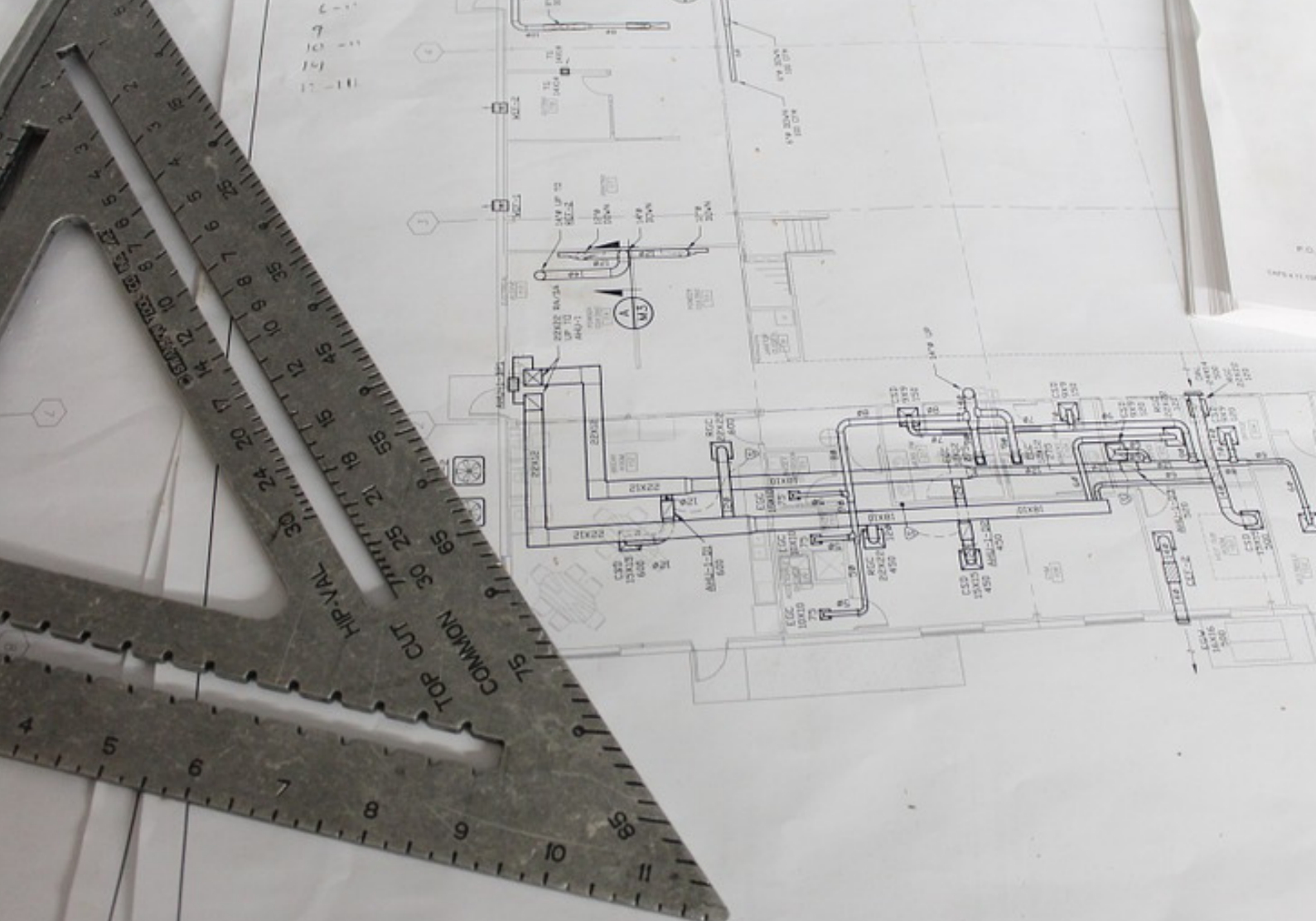

## CONTATTI

Ordine degli Ingegneri della provincia di Trento  
Piazza S. Maria Maggiore, 23  
38122 Trento

Tel.:0461/983193 Fax: 0461/230286

Email: [info@ordineingegneritn.it](mailto:info@ordineingegneritn.it)  
PEC: [ordine.trento@ingpec.eu](mailto:ordine.trento@ingpec.eu)

Orari di apertura al pubblico:  
lunedì - martedì - mercoledì - venerdì 09.00/13.00  
giovedì 09.00/17.00

---

Fondazione Luigi Negrelli  
Piazza S. Maria Maggiore, 23  
38122 Trento

Tel.:0461/983193 Fax: 0461/230286

Segreteria: [info@fondazione negrelli.it](mailto:info@fondazione negrelli.it)  
Uff. Formazione: [formazione@fondazione negrelli.it](mailto:formazione@fondazione negrelli.it)  
Pec: [fondazione luiginegrelli@pec.it](mailto:fondazione luiginegrelli@pec.it)

# L'ORDINE

L'Ordine rappresenta un punto di riferimento per gli iscritti da una parte e per le istituzioni e la società civile dall'altra, fornisce informazioni chiare e trasparenti agli iscritti.

L'Ordine è un Ente Pubblico posto sotto la vigilanza del Ministero della Giustizia regolamentata con Legge n. 1395/1923, la cui funzione principale consiste nel garantire al cittadino la professionalità e la competenza dei professionisti che svolgono attività nel campo della tecnica, della salute, della legge.

È gestito da un Consiglio eletto dagli iscritti ed è dotato di un apparato organizzativo in grado di svolgere diverse funzioni. La principale funzione dell'Ordine è la tenuta dell'albo professionale..

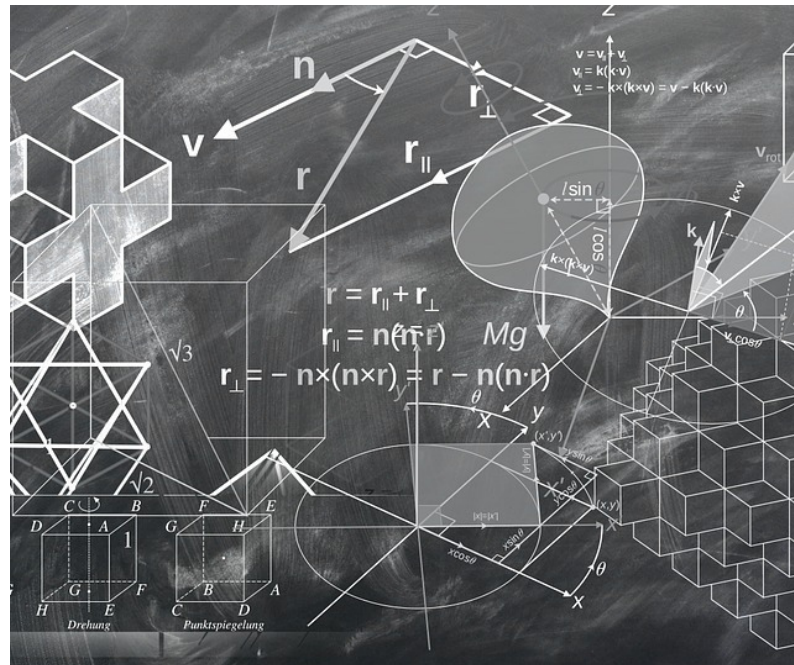

## Come iscriversi all'Ordine

È possibile iscriversi all'Ordine dopo il superamento dell'esame di Stato.

La domanda può essere diretta ad ottenere l'iscrizione:

- alla Sezione A cui si accede, previo esame di Stato, con il titolo di laurea V.O. e laurea specialistica (5 anni)
- alla Sezione B cui si accede, previo esame di Stato, con il titolo di diploma universitario triennale (art. 8 comma 3 del DPR 328/01) oppure laurea (3 anni)
- alla Sezione/Settore indicati dal decreto del Ministero della Giustizia che riconosce al cittadino comunitario il diploma di istruzione superiore di durata minima di tre anni conseguito nella Comunità europea (subordinatamente al soddisfacimento della misure compensative eventualmente imposte dal provvedimento ministeriale).

La Segreteria riceve le domande di iscrizione dal lunedì al venerdì, dalle 09.00 alle 13.00; il giovedì con orario continuato fino alle ore 17.00.

Il modello di domanda, scaricabile dal sito dell'Ordine all'indirizzo: <http://www.ordineingegneritn.it/Menu-principale/Albo/Modulistica-albo>, deve essere compilata in tutte le sue parti, senza cancellature e correzioni, bollato, sottoscritto con firma autografa e presentato alla Segreteria anche a mezzo persona terza o spedito via posta.

La domanda dovrà essere corredata da:

- ricevuta comprovante il versamento dell'importo di €168,00 sul c/c postale n. 8003, intestato a -Agenzia delle Entrate- (bollettino prestampato, disponibile presso gli Uffici Postali), con causale "Tassa di iscrizione all'Albo professionale" e codice di attività "Altro 8617";
- marca da bollo da €16,00;
- fotografia formato tessera;
- fotocopia tesserino riportante il codice fiscale;

- fotocopia di documento di riconoscimento dell'istante (ai sensi dell'art. 35 del DPR n. 445/2001 sono equipollenti alla carta d'identità: il passaporto, la patente di guida, la patente nautica, il libretto di pensione, il patentino di abilitazione alla conduzione di impianti termici, il porto d'armi, le tessere di riconoscimento, purché munite di fotografia e di timbro o di altra segnatura equivalente, rilasciate da una Amministrazione dello Stato)
- modulo di INARCASSA.

## **Iscrizione ad Inarcassa**

Destinata alla tutela previdenziale degli ingegneri ed architetti che svolgono la libera professione e non godono di altra copertura assicurativa, l'iscrizione a Inarcassa non è né facoltativa, né volontaria, bensì costituisce un obbligo che insorge al verificarsi di condizioni oggettive, date dal possesso di specifici requisiti:

- Iscrizione all'albo professionale;
- Non assoggettamento ad altra forma di previdenza obbligatoria;
- Possesso di partita IVA individuale, ovvero in qualità di componente di associazione o di società di professionisti, costituita nelle forme di cui all'art. 90 del D.Lgs. 163/06 (società semplice, società in nome collettivo, società in accomandita semplice, società cooperative), aventi ad oggetto attività di progettazione, studi di fattibilità, ricerche, consulenze, ecc. i cui soci siano tutti iscritti nei rispettivi albi professionali.

L'assoggettamento ad altra forma di previdenza obbligatoria, sia essa gestita da Inps - ivi compresa la Gestione Separata qualora l'attività in concreto esercitata non sia riconducibile a quella professionale (come chiarito dalla circolare INPS n°72) - sia da Enti Previdenziali Privatizzati (Dl. 509/1994) o da Enti Previdenziali Privati (L.103/1990), comporta l'esclusione dall'iscrizione a Inarcassa.

La condizione di possesso di partita IVA si intende soddisfatta in ognuno dei seguenti casi:

- professionista titolare di partita IVA individuale e/o associativa
- professionista socio di società di professionisti (s.s., s.n.c., s.a.s., soc. cooperative - i cui soci sono tutti iscritti nei rispettivi albi professionali - aventi ad oggetto attività di progettazione, studi di fattibilità, ricerche, consulenze, ecc.).



## LE COMMISSIONI TECNICHE

Le commissioni hanno funzioni consultive, propositive ed elaborative. Sono gruppi formati da un nucleo fisso di persone, cui possono aderire tutti gli iscritti interessati inviando una mail alla Segreteria dell'Ordine. In ogni Commissione è presente un referente, che oltre a gestire la Commissione riferisce al Coordinatore nominato dal Consiglio sui lavori in corso.

La partecipazione alle commissioni tecniche è libera ed aperta a tutti.

La convocazione con l'ordine del giorno viene inviata tramite la newsletter riservata agli iscritti all'Ordine.

Commissione project management	Commissione Cultura	Commissione strutture e geotecnica	Commissione sicurezza
Commissione prevenzione incendi	Commissione impianti	Commissione Ingegneri del 2° e 3° settore: Industria e Informazione	Commissione giovani
Commissione protezione civile	Commissione innovazione & gestione	Commissione bandi e OO.PP.	Commissione urbanistica
Commissione ingegneri iunior	Commissione Ingegneria Forense		

## SERVIZI: CONVENZIONI E CONSULENZE

Tutti i servizi promossi dall'Ordine degli Ingegneri della provincia di Trento sono a supporto dell'attività dei suoi iscritti o rivolti alla cittadinanza. Informazioni, assistenza, convenzioni, valorizzazione delle competenze, offerte di lavoro: in questa sezione ogni iscritto potrà trovare le risposte che cerca.

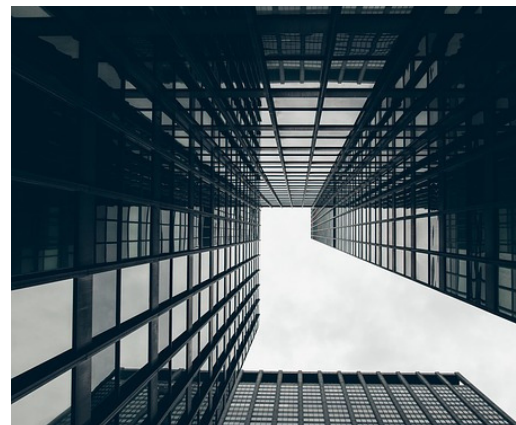
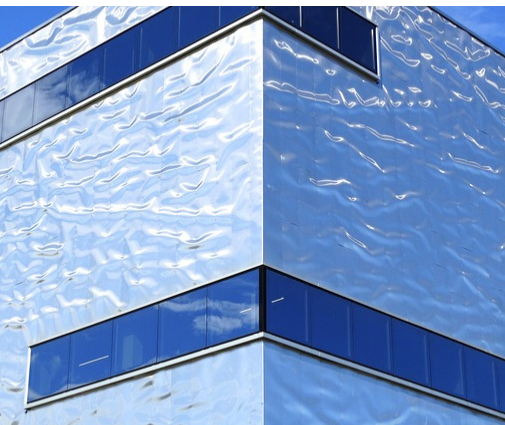

### Bacheca Lavoro e Portale Working

L'Ordine ha, sul proprio sito, una bacheca professionale creata per facilitare l'incontro tra domanda e offerta. Possono fare richiesta di pubblicazione gli iscritti all'Ordine oppure soggetti privati.

Per inserire le offerte o richieste di lavoro, è sufficiente inviare il testo dell'inserzione a [info@ordineingegneritn.it](mailto:info@ordineingegneritn.it). Gli annunci saranno pubblicati previo nullaosta da parte del Consiglio, per un periodo massimo di tre mesi.



Il nostro Ordine ha aderito alla piattaforma nazionale di servizi in network WorkING®, una rete costituita dal CNI e gli Ordini provinciali degli Ingegneri, che offre molteplici servizi ed opportunità per l'ausilio e il supporto della condizione professionale degli iscritti che puoi visitare accedendo al link: [https:// www.cni-working.it](https://www.cni-working.it)

La piattaforma è la prima rete professionale che permette agli Ingegneri iscritti agli Ordini di condividere servizi e buone pratiche locali su scala nazionale-europea anche grazie alla sinergia attivata dal CNI con istituzioni quali ANPAL EURES e ANCL.

Puoi accedere direttamente al servizio di WorkiNG con le stesse credenziali del sito tuttoingegere.it cliccando sul link seguente: <https://www.cni-working.it/working/default/postindex>

I servizi sono:

- WI\_LAVORO Ricerca opportunità di lavoro professionale con opzioni notifiche personalizzabile. Convenzioni con centri per l'impiego e/o autorizzati alle attività di intermediazione in materia di lavoro per sportelli dedicati all'ingegneria.
- WI\_SL Servizi per il sostegno del Lavoro Autonomo a partire dalla realizzazione dello "Sportello del Lavoro Autonomo" di cui all'Art. 10 della L. 81/2017 il cosiddetto "Jobs-Act".  
Lo sportello offre strumenti attivi per l'avvio alla professione, strumenti per la ristrutturazione e il riassetto delle strutture professionali, voucher per la formazione, politiche attive per orientamento e inserimento e o re-inserimento di collaboratori.
- WI\_BANDI Strumenti di ricerca, Servizio Gare per Servizi di Ingegneria e Architettura.
- WI\_CO-WO Servizi per l'accesso a spazi e strumenti per la professione in forma condivisa.
- WI\_STRUMENTI Convenzioni nazionali (UNI CEI, Visure, fattura PA, firma digitale, PEC...), strumenti operativi per la professione (software di progettazione, PCT, formazione, portali di ricerca specializzati, normative, ...) a condizioni favorevoli o gratuite.
- WI\_RTP Servizio per la ricerca e la proposta di competenze specialistiche per collaborazioni professionali e per la costituzione di RTP (Raggruppamenti Temporanei Professionisti) su base volontaria;
- WI\_REPORT Pubblicazioni periodiche di studi relativi alla professione dell'ingegnere, strumenti per la piena occupazione, report periodici sulle politiche attive a sostegno della condizione professionale dell'ingegnere, osservatorio trimestrale sull'occupazione ingegneristica;
- WI\_ESTERI Strumenti per la mobilità e l'internazionalizzazione dell'Ingegneria.

## Vetrina professionale

La vetrina professionale è la banca-dati online che registra i curricula e le competenze dei professionisti e ne rende possibile l'interrogazione incrociata e selettiva da parte delle amministrazioni di Enti e Aziende pubbliche e private. Ogni Ordine aderente ha la sua banca dati a cui il proprio iscritto può aderire.

### A COSA SERVE?

La vetrina professionale agevola Enti pubblici e Aziende private nella ricerca del professionista più rispondente alle necessità di intervento sul territorio.

### CHI PUÒ CONSULTARLA?

La vetrina è rivolta principalmente a enti pubblici territoriali (Provincia, Comuni, Comunità di valle...), aziende pubbliche e partecipate.

Per inserire o modificare il tuo

CV: <http://www.qing.it/moduli/registrazione.asp>

Questo strumento permette di redigere gratuitamente il proprio CV in un formato standardizzato e, se si vuole, inserirlo nella banca dati VETRINA PROFESSIONALE DEGLI INGEGNERI.

Per qualsiasi informazione scrivere a:

[info@vetrinaprofessionale.tn.it](mailto:info@vetrinaprofessionale.tn.it)

### CONSULTA LA VETRINA PROFESSIONALE

(<http://www.vetrinaprofessionale.tn.it/>)

Accesso riservato agli enti accreditati

La consultazione della VETRINA PROFESSIONALE è rivolta principalmente a enti pubblici territoriali (Provincia, Comuni, Comunità di valle...) e aziende pubbliche e partecipate.

Per richiedere l'accreditamento il soggetto che rappresenta l'Ente dovrà compilare il modulo online ed accettare il regolamento che disciplina l'accesso alle banche dati e l'utilizzo dei dati. La domanda viene vagliata dai responsabili della vetrina su nomina degli Ordini aderenti. Una volta accettata, il soggetto richiedente riceve una password per l'accesso alle banche dati come da Delibera da parte dei singoli Ordini aderenti.

## Posta elettronica certificata (PEC)

Il D.L. 29 novembre 2008, n. 185 (convertito in Legge 28 gennaio 2009 n.2) stabilisce che entro 1 anno (29/11/2009), tutti i professionisti sono tenuti a comunicare ai rispettivi albi o collegi il proprio indirizzo di posta elettronica certificata (PEC). La casella PEC del CNI è offerta gratuitamente a tutti gli iscritti all'albo. Non serve fare richiesta, in quanto l'Ordine all'atto dell'iscrizione richiede la creazione delle caselle al gestore accreditato.

Collegandosi a: <https://gestionemail.ingpec.eu/> sarà possibile configurare le impostazioni della casella PEC ed eventuali modifiche riguardanti, ad esempio, indirizzo email, numero di telefono, ecc..

Al seguente indirizzo: <https://webmail.ingpec.eu/> sarà possibile utilizzare la casella.

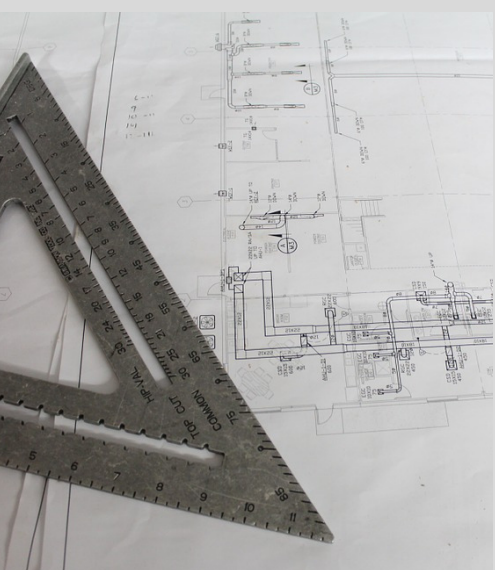

## Firma digitale e CNS

L'Ordine degli Ingegneri della provincia di Trento ha attivato la convenzione del CNI per la firma digitale e le CNS con ArubaPec. Gli iscritti potranno effettuare la richiesta dei kit per firma digitale direttamente online collegandosi al seguente link: <http://www.pec.it/Convenzioni.aspx> e inserendo il codice CNSCNI18.

Dopo avere selezionato l'Ordine di appartenenza e il kit di proprio interesse, l'iscritto dovrà registrarsi come utente Aruba inserendo i propri dati anagrafici e potrà effettuare il pagamento direttamente online tramite carta di credito, bonifico bancario, conto corrente postale o paypal. Una volta raccolte le richieste, ArubaPEC invierà i kit per Firma Digitale all'Ordine, dove gli iscritti potranno recarsi per ritirare il kit controfirmando la documentazione pre-compilata.

## **europaconcorsi**

Il nostro Ordine ha deliberato di offrire ai propri iscritti il servizio informativo denominato Log-on, erogato da Europaconcorsi s.r.l..

Log-on è:

- una struttura di banche dati correlate tra loro che informano in tempo reale su eventi e novità dello scenario architettonico internazionale;
- un servizio d'informazione, che prevede l'invio di diverse newsletters informative, tra le quali un bollettino concorsi con oltre 200 bandi integrali la settimana relativi a concorsi di progettazione, affidamenti d'incarico, project financing, ma anche offerte di lavoro e corsi di formazione professionale;
- la più aggiornata struttura internet dedicata ai risultati dei concorsi di progettazione banditi in Italia ed all'estero, completa di immagini dei progetti vincitori e link alle schede dei progettisti;
- uno strumento di informazione completamente interattivo, che oltre ad aggiornare il professionista su quanto succede nello scenario architettonico internazionale, gli consente a sua volta di comunicare verso l'esterno la propria professionalità

In particolare il pacchetto di servizi in abbonamento comprende:

- Bollettino Bandi: documento in formato .pdf inviato ogni lunedì mattina per posta elettronica, contenente in media un centinaio di schede su gare e concorsi di progettazione pubblicate nell'arco della settimana in Italia ed all'estero

- Servizio Bandi: invio a richiesta dei bandi integrali relativi ai procedimenti pubblicati nel Bollettino Bandi
- Prewiew: messaggio di posta elettronica di informazione giornaliera sui nuovi bandi pubblicati
- REC - Servizio risultati: documento quindicinale in formato .pdf con risultati ed immagini dei principali concorsi
- In-Box: rassegna stampa quotidiana delle principali notizie di architettura dalle testate on-line
- Memo: promemoria in formato .pdf, inviato ogni mercoledì, con gli eventi internazionali che si aprono o si chiudono nell'arco della settimana entrante

Registrarsi a Log-on è facile: basta compilare il form al sito <http://www.europaconcorsi.com/logon>

I dati inseriti sul portale sono inviati alla Segreteria che, operate le opportune verifiche circa l'appartenenza all'Ordine del richiedente, provvederà ad autorizzare l'attivazione del servizio



## Convenzione RC Professionale

L'Ordine ha stipulato una convenzione per la copertura della responsabilità civile professionale degli iscritti all'Ordine.

Per la prima volta nel mercato italiano, si è riusciti ad ottenere la copertura della responsabilità solidale ovvero di quelle somme che il professionista può essere chiamato a risarcire - anche in assenza di una personale e diretta responsabilità - dal rapporto solidale con altri soggetti quali, ad esempio, altri professionisti o imprese appaltatrici.

Elemento qualificante dell'accordo vuole essere anche la continua consulenza e assistenza che viene prestata presso la sede dell'Ordine o su richiesta direttamente presso lo studio del professionista.

Per avere una consulenza assicurativa e sufficiente richiedere l'appuntamento chiamando la Segreteria dell'Ordine allo 0461/983193.



## Convenzione con la rivista "Puntosicuro"

L'Ordine ha stipulato una convenzione con la rivista online "Punto Sicuro", che tratta tematiche legate alla sicurezza sul lavoro, ambiente e security.

La convenzione prevede uno sconto del 20% sull'abbonamento annuale. Per accedere allo sconto è sufficiente inserire il codice: PROING20 nell'ordine di acquisto dell'abbonamento sul sito della rivista.

## **Sportello legale, fiscale e assicurativo**

Per dare supporto ai propri iscritti nello svolgimento dell'attività professionale, l'Ordine mette a disposizione diversi servizi:

- consulenza assicurativa
- consulenza fiscale
- consulenza legale in materia di urbanistica ed edilizia

Per richiedere un appuntamento contattate la Segreteria dell'Ordine allo 0461/983193 oppure via email a: [info@ordineingegneritn.it](mailto:info@ordineingegneritn.it)

## **Sportello assicurativo**

Per conoscere le opportunità relative alla copertura della responsabilità civile professionale.

## **Sportello fiscale**

Il servizio fiscale gratuito è rivolto ai nuovi iscritti e viene offerto in forma individuale e collettiva.

La consulenza individuale riguarda la scelta del regime fiscale, gli adempimenti della cassa nazionale (INARCASSA), le indicazioni per l'apertura della partita IVA, la scelta delle forme contrattuali. Gli incontri, della durata di 45 minuti, vanno concordati con la segreteria dell'Ordine. La consulenza collettiva propone incontri dedicati a temi specifici di natura fiscale, rivolti a tutti gli iscritti.

## **Sportello legale**

Il servizio gratuito di assistenza legale è dedicato agli iscritti che hanno bisogno di un primo parere su questioni riguardanti lo svolgimento della professione nell'ambito dell'edilizia, dell'urbanistica, del diritto civile, delle espropriazioni per pubblica utilità.

Gli incontri hanno una durata di 30 minuti, si svolgono ogni quindici giorni il pomeriggio del venerdì

Si prega di inviare una prima formulazione del quesito, allegando eventuale documentazione a supporto.

## **Inarcassa**

Inarcassa è la Cassa Nazionale di Previdenza ed Assistenza per gli Ingegneri ed Architetti Liberi Professionisti. Gli iscritti sono circa 168.000, di cui il 35% ha meno di 40 anni di età, mentre i pensionati sono oltre 28.000. Il patrimonio ammonta a circa 9 miliardi di euro.

Assicura la tutela previdenziale degli ingegneri ed architetti che svolgono la libera professione e non godono di altra copertura assicurativa.

Inarcassa eroga pensioni (vecchiaia, anzianità, inabilità, invalidità, ai superstiti, di reversibilità e indirette) e garantisce agli iscritti prestazioni assistenziali che in taluni casi sono fruibili dal momento stesso dell'iscrizione ed in altri richiedono un'anzianità minima di appena due o tre anni (indennità di maternità e di invalidità temporanea, indennità per i figli disabili, coperture sanitarie, sussidi, mutui, finanziamenti in conto interessi e prestiti d'onore ai giovani). Fornisce inoltre altri servizi e convenzioni, mirati a sostenere l'esercizio della professione, come ad esempio la polizza Rc professionale, appositamente studiata per le categorie professionali di ingegnere e architetto.

La contribuzione, che è lo strumento per rendere concreta la tutela previdenziale garantita costituzionalmente, è basata su versamenti obbligatori, calcolati in percentuale sui redditi prodotti dai professionisti; sono comunque dovuti dei contributi minimi in misura fissa, indipendentemente dal reddito e dal volume di affari.

The logo for Inarcassa features a stylized red swoosh above the word "inarcassa". The word "inarcassa" is written in a dark grey, serif font, with "inarc" in a lowercase, italicized script and "CASSA" in a bold, uppercase serif font.

*inarc*CASSA

## NODI PERIFERICI

Inarcassa non dispone di sedi distribuite sul territorio italiano: per garantire un servizio di base diffuso, è stata istituita una rete di nodi periferici.

L'Ordine degli Ingegneri di Trento è Nodo periferico della Cassa, pertanto è a disposizione per offrire ai professionisti prime informazioni sulle regole della previdenza e sulle procedure adottate da Inarcassa.

Call Center di InarCassa per informazioni previdenziali e assistenziali, anche sulle singole pratiche 02 91979700 dal lunedì al venerdì, orario continuato, ore 9:00-20:00 (si consiglia di chiamare preferibilmente il pomeriggio in modo da evitare inutili attese)

Inarcassa Risponde: per informazioni o chiarimenti sulla tua posizione previdenziale e sui servizi assistenziali, istruzioni operative su come avviare un procedimento e portarlo avanti, o semplicemente per inviare una segnalazione o una lamentela. Un operatore specializzato ti richiamerà entro due giorni lavorativi dalla data della richiesta. Compilando la richiesta on line al link [inarcassa risponde](#).

Per M.AV. e pagamenti con bonifico, si può chiamare il Numero Verde: 800 24 84 64 dal lunedì al venerdì, dalle ore 08:30 alle 13:00, e dalle ore 14:15 alle 17:00.

Polizze Sanitarie dal lunedì al venerdì con orario 9:00-18:00 è attivo il numero verde gestito da RBM Salute: 800.97.84.46 con il servizio di richiamata automatica "Click\_to\_Recall".

Indirizzo PEC di Inarcassa (NB: riceve solo mail di posta elettronica certificata, in caso di invio di documenti in allegato, usare il formato .pdf): [protocollo@pec.inarcassa.org](mailto:protocollo@pec.inarcassa.org)

## DELEGATO INARCASSA

Il Delegato è disponibile a fornire supporto e consulenze per eventuali problematiche previdenziali. Per informazioni ed eventuali contatti si prega di contattare direttamente la segreteria dell'Ordine (tel.: 0461/983193).

## Certificazione delle competenze

Dal progetto e dall'esperienza di Milano, Trento e Lodi, Qing diventa Cert-ing.

Il Consiglio Nazionale degli Ingegneri ha istituito l'Agencia Nazionale per la Certificazione Volontaria delle Competenze degli Ingegneri, "Agenzia Cert-Ing", un organismo che si occupa della certificazione delle competenze degli ingegneri a livello nazionale.

La Certificazione delle competenze è uno strumento per aumentare la visibilità del singolo ingegnere e della professione nel suo complesso. Il sistema di certificazione opera sotto l'egida del CNI ed è valido sul tutto il territorio nazionale.

La certificazione è un riconoscimento formalizzato delle competenze acquisite attraverso l'attività lavorativa/professionale e la frequentazione di percorsi formativi qualificati.



## RICHIEDI LA CERTIFICAZIONE DELLE COMPETENZE

Sul sito [www.cni-certing.it](http://www.cni-certing.it) si trovano tutte le informazioni per attivare il processo di richiesta della certificazione.

La richiesta di certificazione CERT'ing ha un costo, da versare direttamente all'Agenzia Nazionale di:

- 300,00 Euro + IVA per la certificazione CERT'ing (è necessario aver maturato un'esperienza di lavoro dopo la laurea di durata non inferiore a 4 anni , di cui almeno 2 nel comparto per il quale è stata richiesta la certificazione, ed essere attivo in tale comparto)
- 300,00 Euro + IVA per la certificazione CERT'ing Advanced (è necessario aver maturato un'esperienza di lavoro dopo la laurea di durata non inferiore a 7 anni, di cui almeno 5 nell'area di specializzazione per la quale è stata richiesta la certificazione, ed essere attivo in tale area di specializzazione).

Il costo copre i tre anni di validità della certificazione.

L'ottenimento della certificazione Certing dà diritto al riconoscimento di 15 CFP/anno per i tre anni di validità della certificazione.

Per qualsiasi informazione e assistenza, è possibile contattare il Coordinatore all'indirizzo mail: [certing@ordineingegneritn.it](mailto:certing@ordineingegneritn.it)



## AGGIORNAMENTO COMPETENZA PROFESSIONALE E FORMAZIONE

Il Regolamento per l'aggiornamento della competenza professionale degli ingegneri, pubblicato sul Bollettino Ufficiale del Ministero della Giustizia n.13 del 15/07/2013, disciplina le attività che regolano l'aggiornamento continuo dei professionisti iscritti all'Albo degli Ingegneri, in attuazione dell'art. 7 del D.P.R. 07/08/2012 n. 137 (Regolamento di riforma degli ordinamenti professionali).L'obbligo di aggiornamento della competenza professionale decorre dal 01/01/2014.

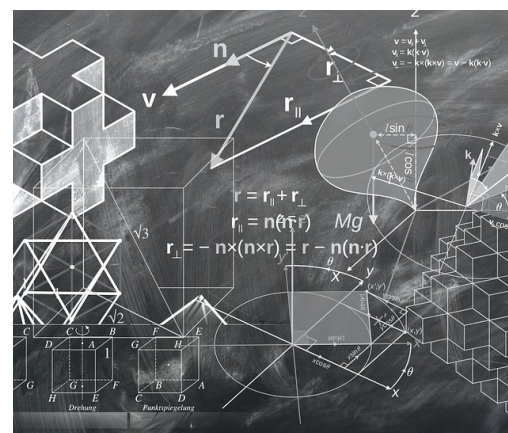

### Soggetti obbligati

L'aggiornamento della competenza professionale è rivolta al professionista iscritto all'albo.

Il Regolamento parla di "professionista" così come definito ai sensi dell'art. 1, comma 1, lett. b del DPR 07/08/2012 n. 137: "[omissis] per «professionista» si intende l'esercente la professione regolamentata di cui alla lettera a)". L'art. 1, comma 1, lett. a del DPR 07/08/2012 n. 137 definisce «professione regolamentata» come [omissis] l'attività, o l'insieme delle attività, riservate per espressa disposizione di legge o non riservate, il cui esercizio e' consentito solo a seguito d'iscrizione in ordini o collegi subordinatamente al possesso di qualifiche professionali o al l'accertamento delle specifiche professionalità [omissis].

## **CFP per poter esercitare**

Il professionista non deve scendere sotto i 30 CFP per poter esercitare la professione (art. 3 del Regolamento). Al termine di ogni anno solare vengono detratti ad ogni iscritto 30 CFP dal totale posseduto.

Al raggiungimento degli zero CFP, non vengono attuate ulteriori detrazioni. A prescindere dalla attività formativa svolta, il numero massimo di CFP cumulabili è 120.

Qualora un iscritto abbia esercitato la professione senza aver assolto all'obbligo di aggiornamento della competenza professionale il Consiglio dell'Ordine territoriale di appartenenza è tenuto a deferirlo al Consiglio di Disciplina territoriale per le conseguenti azioni disciplinari.

### **Modalità di acquisizione**

L'iscritto è libero di scegliere le attività che intende svolgere tra quelle riconosciute ai sensi degli articoli 4 - 5 - 6 (apprendimento non formale, informale, formale) del Regolamento.

### **Attività formative riconosciute**

L'attività formativa riconosciuta sarà erogata dall'Ordine oppure da enti autorizzati dal CNI, previo parere vincolante del Ministero della Giustizia (art. 7 del Regolamento). Tutta l'attività promossa da Enti non autorizzati dal CNI non sarà riconosciuta.

### **Obblighi e CFP riconosciuti ai neo-iscritti**

Il numero di CFP che vengono riconosciuti ad un neo-laureato varia in relazione alla decorrenza tra l'anno di conseguimento dell'abilitazione e l'anno d'iscrizione all'albo

- In caso di prima iscrizione all'Albo entro 2 anni dal conseguimento dell'abilitazione: 90 CFP;
- In caso di prima iscrizione all'Albo dopo 2 e fino a 5 anni dal conseguimento dell'abilitazione: 60 CFP;
- In caso di prima iscrizione all'Albo dopo 5 anni dal conseguimento dell'abilitazione: 30 CFP.
- I crediti conferiti al momento della prima iscrizione comprendono 5 CFP sull'etica e deontologia professionale da conseguire obbligatoriamente entro il primo anno solare successivo a quello di iscrizione

## **Apprendimento non formale: dove reperire le informazioni**

L'offerta formativa organizzata dall'Ordine degli Ingegneri della provincia di Trento è consultabile sul sito: [http:// formazione.fondazionenegrelli.it](http://formazione.fondazionenegrelli.it)

I singoli iscritti vengono informati costantemente sulle offerte formative tramite l'invio della newsletter "Corsi e Seminari". L'offerta formativa promossa anche dai provider autorizzati dal CNI è consultabile online sul sito: [http:// www.formazionecni.it](http://www.formazionecni.it)

## **Autocertificazione 15 CFP**

L'istanza di riconoscimento dei CFP, deve essere presentata esclusivamente al CNI (e NON all'Ordine provinciale) mediante una COMPILAZIONE ONLINE di apposito modulo disponibile sulla piattaforma della formazione [www.mying.it](http://www.mying.it) Ogni anno il CNI comunica i termini di apertura per la presentazione delle domande e la relativa scadenza.

## LA FONDAZIONE LUIGI NEGRELLI

Per iniziative dell'Ordine degli Ingegneri della provincia di Trento è nata la FONDAZIONE LUIGI NEGRELLI nell'ambito della vocazione formativa, di aggiornamento tecnico-scientifico e culturale degli ingegneri e degli aspiranti ingegneri, nonché nella valorizzazione e tutela della figura professionale dell'ingegnere e della sua attività.

Scopo della Fondazione:

- promuovere, istituire e realizzare corsi e scuole di preparazione, perfezionamento, aggiornamento e orientamento della professione;
- promuovere, realizzare e sovvenzionare attività culturali, manifestazioni, convegni e riunioni, seminari di studio nazionali e internazionali nei campi tecnici, economici, giuridici e tributari
- organizzare "stages", tirocini, scuole estive e forme alternative di tirocinio nelle materie scientifiche e tecniche;
- promuovere e finanziare le relazioni culturali e scientifiche con Dipartimenti ed Istituti Universitari nazionali ed internazionali;
- istituire, promuovere e sovvenzionare borse di studio e di ricerca scientifica; promuovere e anche realizzare iniziative editoriali
- promuovere e realizzare studi e ricerche volti alla ricognizione dei contenuti tipici delle prestazioni professionali nel campo tecnico, economico, giuridico e tributario.



**LUIGI NEGRELLI**  
**FONDAZIONE PER LA CONOSCENZA**  
ORDINE INGEGNERI DI TRENTO

## **L'Organismo di Mediazione della Fondazione**

La mediazione è un metodo alternativo di risoluzione delle controversie, al quale le parti ricorrono tramite l'intervento di un mediatore professionale, qualificato, terzo e imparziale prima di instaurare un vero e proprio giudizio davanti ad un giudice.

Quando

Si ricorre alla mediazione per risolvere liti civili o commerciali nella ricerca di un accordo amichevole.

Come

E' sufficiente compilare un modulo e trasmetterlo alla Fondazione Luigi Negrelli dell'Ordine degli Ingegneri della provincia di Trento.

Dove

Presso l'Organismo di Mediazione della Fondazione Luigi Negrelli dell'Ordine degli Ingegneri della provincia di Trento.

Perché

Per risolvere controversie in modo facile, veloce, efficiente, riservato ed economico.

Il servizio è rivolto a tutti i cittadini, non solo agli ingegneri iscritti all'Albo.

L'Organismo di Mediazione della Fondazione Luigi Negrelli dell'Ordine degli Ingegneri della provincia di Trento è Iscritto al n. 962 (PDG 19/10/2012) del Registro degli organismi deputati a gestire tentativi di mediazione tenuto dal Ministero della Giustizia.

Per ulteriori informazioni visita:

<http://www.ordineingegneritn.it/Menu-principale/Servizi/Mediazione>







**ORDINE**  
degli **INGEGNERI**  
della provincia di **TRENTO**