

NUOVI ORARI S.U.E. piani TERRA e 2°

dal 18 luglio

fino al 18 ottobre 2016 :

I tecnici geom. Maria Grazia Guiducci e arch. Annalisa Schiano ricevono esclusivamente al S.U.E. piano TERRA sia per informazioni tecniche che per la presentazione di pratiche edilizie nei seguenti orari di apertura del S.U.E.:

LUNEDI' :

CHIUSO

MARTEDI' : dalle ore 9 alle 13

MERCOLEDI' : CHIUSO

GIOVEDI': 9 - 13 e 14 - 17

VENEDI' : dalle ore 9 alle 13

Riccione, Sportello Unico per l'Edilizia: nuovi criteri di controllo per le pratiche edilizie

Tra le novità l'apertura al pubblico del settore Urbanistica, Edilizia Privata-Ambiente il martedì e il venerdì dalle 9 alle 13: il giovedì dalle 9 alle 13 e dalle 14 alle 17

Redazione

15 luglio 2016 12:55

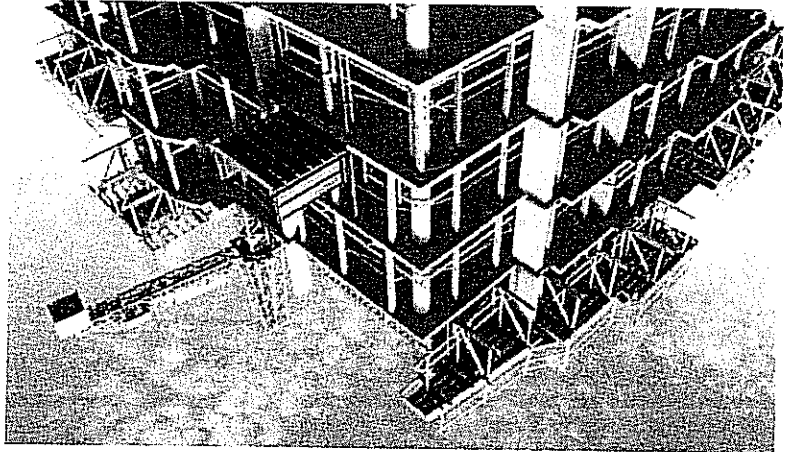

Lunedì parte la riorganizzazione del settore Urbanistica, Edilizia Privata-Ambiente con nuovi orari di ricevimento al pubblico dello Sportello Unico per l'Edilizia e l'introduzione di nuovi criteri di controllo delle pratiche edilizie. In accordo con gli ordini professionali l'Amministrazione punta infatti ad ottimizzare e sburocratizzare la gestione del lavoro e del controllo delle singole pratiche di S.C.L.A. e permesso di costruzione.

La prima novità riguarda l'introduzione, per le Segnalazioni Certificare di Inizio Attività, del someggio settimanale di una quota di pratiche edilizie del 25% come previsto dalla vigente legislazione urbanistica. Rispetto alla situazione precedente, con questa nuova modalità aumenta in qualità dei controlli effettuati sulle singole pratiche estratte tramite someggio e si snelliscono i tempi d'azione per la presentazione di una pratica edilizia e l'avvio d'esecuzione lavori. La procedura verrà avviata in via sperimentale per la durata di tre mesi dalla sua entrata in vigore, con i quali verrà sospesa l'applicazione di eventuali sanzioni. Previsti in questo lasso di tempo incontri con gli ordini professionali e con i tecnici della città per vagliare il lavoro effettuato ed eventualmente inscrivere accorgimenti e perfezionamenti nella nuova metodologia adottata.

La seconda novità consiste nell'apertura al pubblico del settore Urbanistica, Edilizia Privata-Ambiente il martedì e il venerdì dalle 9 alle 13: il giovedì dalle 9 alle 13 e dalle 14 alle 17. Il personale dipendente del Front Office, posto al piano terra della sede Comunale, sarà a completa disposizione del pubblico per garantire ogni attività di riferimento al rilascio permessi di costruzione, certificati di agibilità, controllo S.C.L.A., vigilanza sull'attività dei cantieri, controllo comunicazioni di fine lavori, vigilanza e repressione di illeciti edilizi. Questa diversificazione degli orari e dei giorni di apertura consentirà, nei restanti giorni della settimana, di eseguire in maniera celere il corretto controllo delle pratiche edilizie.

I più letti della settimana

Violenti 1 mporale: aperti gli scarichi delle fogne in mare, stop ai tuffi

Dal calc 2 all'autunno, nubifragi nel riminese: oltre 100 millimetri d'acqua e allagamenti

Far We: 3 el piazzale della stazione, due persone accolte da uno sconosciuto

Lo nota 4 passante: trovato cadavere sotto il ponte di legno sul Marecchia

Aggred 5 e violentata da due nordafricani nelle colonie abbandonate

Scarpe 6 ocche vendute al prezzo delle originali, nei gual due fratelli