



**POLITECNICO  
DI TORINO**

Dipartimento di  
Ingegneria Strutturale,  
Edile e Geotecnica

Collegio di Ingegneria Edile



## TAVOLA ROTONDA

Sala Consiglio di Facoltà

corso Duca degli Abruzzi 24, Torino  
14:30-18:30

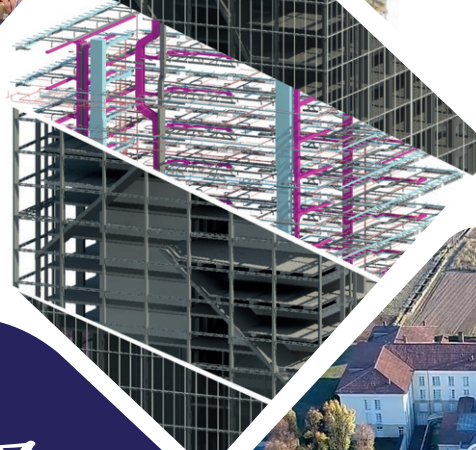
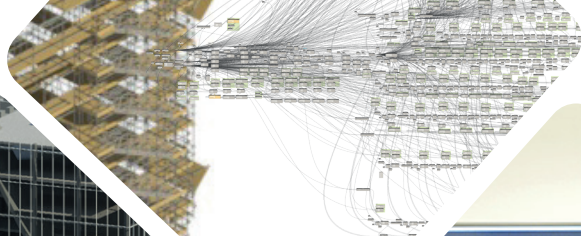

*pensare oggi ciò che sarà necessaria domani*

### Apertura dei lavori

**prof. Sebastiano FOTI**  
Vice Rettore per la Didattica

### Moderatore

**prof.ssa Anna OSELLO**  
Coordinatore del Collegio di Ingegneria Edile

### Invitati alla tavola rotonda

**Marco BORGATO**  
Studente del corso di Laurea Magistrale in Ingegneria Edile

**dott.ssa Sabrina Casalta**  
Responsabile Prodotti, Servizi e Piattaforme Aziendali di Vodafone Italia

**ing. Francesca FEDERZONI**  
Membro del Consiglio Direttivo OICE e Presidente Politecnica Ingegneria ed Architettura

**arch. Roberto FERRAZZA**  
Provveditore per le Opere Pubbliche per il Piemonte, la Valle d'Aosta e la Liguria

**Francesca FOGLINO**  
Studentessa del corso di Laurea Triennale in Ingegneria Edile

**ing. Alberto Michele LAURIA**  
Vicepresidente dell'Ordine degli Ingegneri della Provincia di Torino

**arch. Riccardo LORIZZO**  
Dirigente Settore infrastrutture strategiche della Regione Piemonte

**ing. Silvano MACCAN**  
GEODATA

**arch. Marco ROSSO**  
ANCE Torino

**ing. Federico RIZZO**  
Costruzioni Generali Gilardi

**ing. Domenico Vito SCALERA**  
BLUE REPLY

**ing. Marco Guido SERINI**  
Al Studio

**arch. Vito SIRAGO**  
ARUP

Aperitivo

**QUALI RUOLI PER L'INGEGNERE EDILE DEL FUTURO?**

Politecnico di Torino  
Corso di L/LM in Ingegneria Edile

Coordinatore: Anna Osello

[anna.osello@polito.it](mailto:anna.osello@polito.it)